



ESTIMACIONES AGRÍCOLAS

Informe semanal al

23 de julio de 2015



SUBSECRETARÍA DE AGRICULTURA DIRECCIÓN NACIONAL DE INFORMACIÓN Y MERCADOS

Responsable del presente informe:

Ing. Agr. Juan C. Maceira

Subsecretario de Agricultura

Colaboran en su confección:

Dirección Nacional de Información Agropecuaria y Forestal

Oficina de Riesgo Agropecuario



ÍNDICE

- Temperaturas
- Precipitaciones
- Estado de las reservas hídricas
- Evolución de la superficie sembrada y cosechada
- Humedad y estado de los cultivos



TEMPERATURAS

Las temperaturas volvieron a ubicarse en valores cercanos a lo normal en todo el país. Las mínimas más bajas se dieron en el sector patagónico y en Cuyo. En el oeste y sur de región pampeana hubo heladas durante gran parte de la semana, con mínimas bajo cero. En el resto de la región fueron aisladas, con mínimas bajo cero entre miércoles y viernes. En el noreste del país, el ingreso de aire algo más cálido y húmedo incidió en las temperaturas máximas, que llegaron a superar los 30°C.

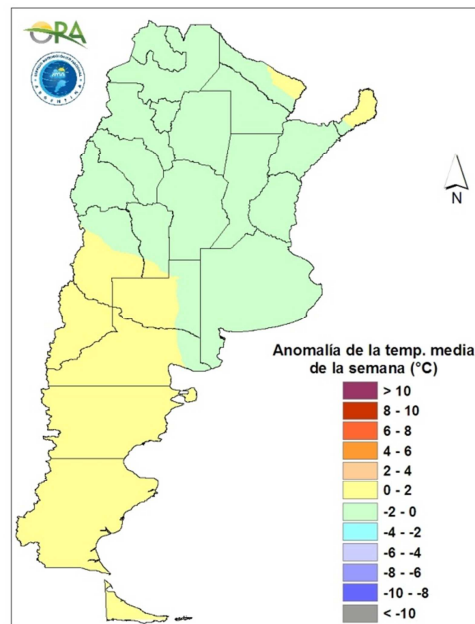

Anomalía de la temperatura media de la semana

Se pronostica que la temperatura ascendería nuevamente. En el noreste del país se mantendría el tiempo fresco a templado a partir del miércoles.



PRECIPITACIONES

En el noreste del país se siguieron registrando lluvias intensas a lo largo de la semana. Allí se alcanzaron registros semanales de 30-50mm. En la Patagonia también hubo precipitaciones, con un máximo en el oeste de Río Negro de 60mm, mientras que se alcanzaron 30-40mm en el oeste de Chubut y sur de Neuquén y fueron menores en el resto de la región.

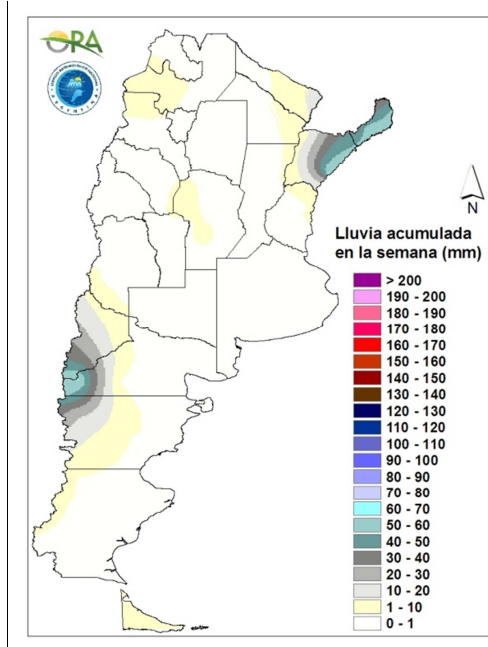

Precipitaciones acumuladas en la semana

Luego de dos días de tiempo bueno, se esperan nuevamente lluvias entre jueves y viernes en el noreste del país, más que nada en Misiones. En el sector cordillerano de Patagonia y Cuyo seguirá la posibilidad de nevadas y lluvias por los próximos siete días. En Santa Cruz se esperan precipitaciones entre domingo y martes. Recién para el martes 28 se pronostican condiciones inestables en región pampeana, con lluvias concentradas en el sur de la región. En el resto del país se prevén condiciones estables, sin precipitaciones.

ESTADO DE LAS RESERVAS HÍDRICAS

Las reservas simuladas para trigo muestran condiciones hídricas que en general son buenas. En el noroeste argentino, Formosa, Córdoba y La Pampa la disponibilidad de agua no es tanta, se ven condiciones de reservas regulares. En región pampeana y gran parte del Litoral las reservas son adecuadas a óptimas. Solamente hay algunos excesos en Corrientes y porciones del sudeste y noreste de Buenos Aires.

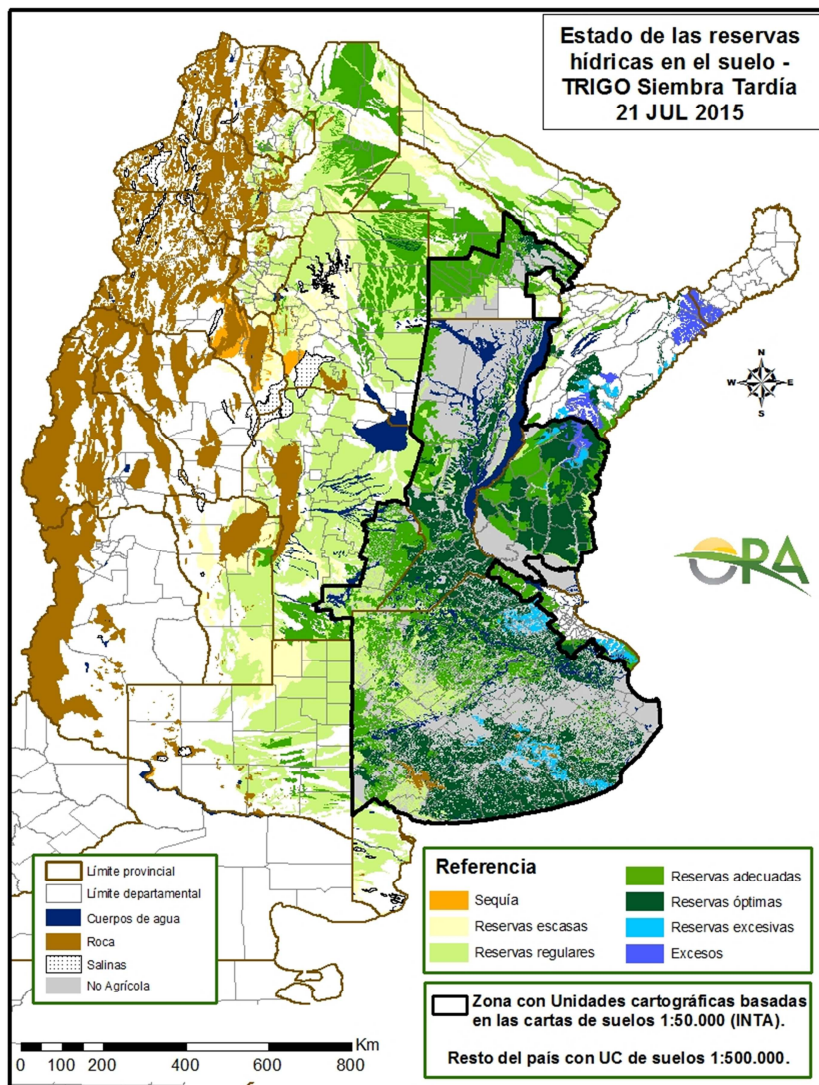

Mapa de reservas hídricas hecho a partir de datos meteorológicos del SMN y del INTA e información de suelos del INTA.



EVOLUCIÓN DE LA SUPERFICIE SEMBRADA Y COSECHADA

AVANCE DE LA COSECHA DE MANI											
CAMPAÑA: 2014/2015(*)											
DELEGACION	TIPO	AREA SEMBRADA Has	18/06 %	25/06 %	02/07 %	09/07 %	16/07 %	23/07 %	AREA PERDIDA Has	AREA COSECHADA Has	
CORRIENTES	Colorado	-	-	-	-	-	-	-	-	-	
	Rosado	0	-	-	-	-	-	-	-	-	
	Total	0	-	-	-	-	-	-	-	-	
	13/14	-	-	-	-	-	-	-	-	-	
BUENOS AIRES	Colorado	-	-	-	-	-	-	-	-	-	
	Rosado	1.500	100	100	100	100	100	100	-	1.500	
	Total	1.500	100	100	100	100	100	100	-	1.500	
	13/14	1.500	100	100	100	100	100	100	-	-	
JUJUY	Colorado	-	-	-	-	-	-	-	-	-	
	Rosado	588	100	100	100	100	100	100	-	590	
	Total	588	100	100	100	100	100	100	-	590	
	13/14	588	85	90	100	100	100	100	-	-	
SALTA	Colorado	-	-	-	-	-	-	-	-	-	
	Rosado	8.130	100	100	100	100	100	100	-	8.130	
	Total	8.130	100	100	100	100	100	100	-	8.130	
	13/14	9.050	85	98	100	100	100	100	-	-	
SANTA FE	Colorado	-	-	-	-	-	-	-	-	-	
	Rosado	1.100	67	82	96	100	100	100	-	1.100	
	Total	1.100	67	82	96	100	100	100	-	800	
	13/14	300	100	100	100	100	100	100	-	-	
SAN LUIS	Colorado	-	-	-	-	-	-	-	-	-	
	Rosado	11.600	69	70	82	96	100	100	-	11.600	
	Total	11.600	69	70	82	96	100	100	-	11.600	
	13/14	19.465	78	86	94	94	96	96	-	-	
LA PAMPA	Colorado	-	-	-	-	-	-	-	-	-	
	Rosado	8.800	73	100	100	100	100	100	-	8.800	
	Total	8.800	73	100	100	100	100	100	-	8.800	
	13/14	15.860	56	100	100	100	100	100	-	-	
Laboulaye	Colorado	-	-	-	-	-	-	-	-	-	
	Rosado	140.000	100	100	100	100	100	100	300	139.700	
	Total	140.000	100	100	100	100	100	100	300	139.700	
Marcos Juarez	Colorado	0	-	-	-	-	-	-	-	0	
	Rosado	5.000	100	100	100	100	100	100	-	5.000	
	Total	5.000	100	100	100	100	100	100	-	5.000	
Río Cuarto	Colorado	-	-	-	-	-	-	-	-	-	
	Rosado	177.950	82	83	85	90	90	95	-	169.050	
	Total	177.950	82	83	85	90	90	95	-	169.050	
Villa María	Colorado	400	100	100	100	100	100	100	-	400	
	Rosado	68.780	100	100	100	100	100	100	500	68.280	
	Total	69.180	100	100	100	100	100	100	500	68.680	
CORDOBA	Colorado	400	100	100	100	100	100	100	-	400	
	Rosado	391.730	92	92	93	96	96	98	800	382.030	
	Total	392.130	92	92	93	96	96	98	800	382.430	
	13/14	374.850	70	78	86	90	95	98	-	-	
TOTAL PAIS	Colorado	400	100	100	100	100	100	100	-	400	
	Rosado	423.148	91	92	93	96	96	98	800	413.450	
	Total	423.848	91	92	93	96	96	98	800	413.850	
	13/14	411.688	70	80	87	91	95	98	-	-	

(*) Cifras provisionarias

La AREAS están expresadas en hectáreas.

ESTIMACIONES AGRICOLAS

M.A.G. y P.

AVANCE DE LA COSECHA DE MAIZ

CAMPAÑA: 2014/2015(*)

DELEGACION		AREA SEMBRADA Ha	18/06	25/06	02/07	09/07	16/07	23/07	AREA NO COSECHABLE Ha	AREA COSECHADA Ha
			%	%	%	%	%	%		
Bahía Blanca		16.900	15	40	56	80	100	100	6.950	9.950
Bolívar		89.250	54	61	68	81	93	100	-	89.250
Bragado		101.480	100	100	100	100	100	100	9.715	91.770
Gral. Madariaga		53.210	81	92	100	100	100	100	2.650	50.560
Junín		68.450	100	100	100	100	100	100	20.700	47.750
La Plata		27.000	100	100	100	100	100	100	7.200	19.800
Lincoln		171.560	88	93	95	98	100	100	15.400	156.160
Pehuajó		273.900	100	100	100	100	100	100	52.700	221.200
Pergamino		60.200	100	100	100	100	100	100	1.150	59.050
Pigüé		49.700	60	84	89	96	97	98	12.200	36.750
Salliqueló		121.000	90	96	96	96	96	98	74.000	46.010
Tandil		169.270	72	85	85	92	100	100	94.000	75.270
Tres Arroyos		137.640	-	14	18	32	38	51	-	70.200
25 de Mayo		86.800	100	100	100	100	100	100	14.300	72.500
BUENOS AIRES	14/15	1.426.360	77	83	85	89	92	94	310.965	1.046.220
	13/14	1.476.460	65	67	73	81	83	84	-	-
Laboulaye		365.000	92	92	93	98	98	99	50.600	311.260
Marcos Juárez		190.000	95	96	98	98	98	98	23.000	163.660
Río Cuarto		502.700	45	50	50	54	65	80	-	402.560
San Francisco		443.180	42	51	53	57	69	83	101.000	285.690
Villa María		217.000	43	54	54	63	70	73	72.100	105.980
CORDOBA	14/15	1.717.880	60	65	66	70	77	86	246.700	1.269.150
	13/14	1.917.500	49	56	60	67	70	78	-	-
Paraná		77.000	100	100	100	100	100	100	200	76.800
Rosario del Tala		150.000	99	99	100	100	100	100	13.500	136.500
ENTRE RIOS	14/15	227.000	99	99	100	100	100	100	13.700	213.300
	13/14	268.200	89	92	95	97	97	98	-	-
General Pico		297.500	75	77	83	88	97	98	168.900	126.030
Santa Rosa		113.500	46	50	52	75	80	84	55.000	49.380
LA PAMPA	14/15	411.000	66	69	74	84	91	94	223.900	175.410
	13/14	423.000	74	84	87	88	89	92	-	-
Avellaneda		60.200	17	17	17	17	17	26	53.600	1.710
Cañada de Gómez		134.720	80	80	85	92	92	92	-	124.130
Casilda		64.900	67	75	80	86	86	93	-	60.100
Rafaela		106.000	48	63	70	85	90	95	44.000	58.910
Venado Tuerto		136.500	93	95	97	97	99	100	-	136.500
SANTA FE	14/15	502.320	76	81	85	91	92	94	97.600	381.350
	13/14	541.900	60	67	73	76	77	80	-	-
CATAMARCA		7.830	-	-	-	22	44	53	800	3.750
CORRIENTES		13.000	12	12	12	15	20	-	-	2.600
CHACO (Pcia. R. S. Peña)		67.800	6	6	6	9	15	20	12.855	10.990
CHACO (Charata)		83.900	6	6	9	16	21	25	3.900	20.020
FORMOSA		34.000	10	10	10	12	15	-	-	5.100
JUJUY		7.380	2	7	24	34	40	60	-	4.430
MISIONES		30.820	99	99	100	100	100	100	820	30.000
SALTA		169.220	1	7	17	27	40	60	-	101.530
SAN LUIS		175.060	63	65	74	89	95	97	18.700	151.670
SANTIAGO del ESTERO		129.700	26	26	26	26	42	67	14.600	77.590
SGO del ESTERO (Quimilí)		326.000	8	8	15	30	48	61	47.750	170.820
TUCUMAN		49.000	1	1	1	9	24	33	2.920	15.230
TOTAL PAIS	14/15	5.378.270	59	63	65	71	77	84	995.210	3.679.160
	13/14	6.098.885	48	53	57	63	66	72	-	-

(*) Cifras Provisorias

Las AREAS están expresadas en hectáreas.

ESTIMACIONES AGRICOLAS

M.A.G. y P.

AVANCE DE LA COSECHA DE SORGO

CAMPAÑA: 2014/2015(*)

DELEGACION		AREA SEMBRADA Has	18/06 %	25/06 %	02/07 %	09/07 %	16/07 %	23/07 %	AREA NO COSECHABLE Has	AREA COSECHADA Has
Bahía Blanca		2.200	-	-	-	-	-	-	2.200	-
Bolívar		14.500	-	-	50	56	73	100	10.000	4.500
Bragado		7.300	100	100	100	100	100	100	1.970	5.330
General Madariaga		-	-	-	-	-	-	-	-	-
Junín		10.700	100	100	100	100	100	100	2.700	8.000
La Plata		6.600	98	100	100	100	100	100	3.400	3.200
Lincoln		11.200	95	95	95	95	100	100	7.560	3.640
Pehuajó		3.970	100	100	100	100	100	100	830	3.140
Pergamino		11.200	100	100	100	100	100	100	-	11.200
Pigüé		32.000	49	72	79	91	94	93	8.000	22.560
Salliqueló		40.000	97	100	100	100	100	100	-	40.000
Tandil		9.300	-	-	-	-	-	-	-	-
Tres Arroyos		-	-	-	-	-	-	-	-	-
25 de Mayo		8.950	100	100	100	100	100	100	-	8.950
BUENOS AIRES	14/15	157.920	77	83	86	89	90	91	36.660	110.520
	13/14	140.650	40	46	65	73	75	79	-	-
Laboulaye		35.000	50	69	73	90	95	97	1.100	32.880
Marcos Juárez		13.500	100	100	100	100	100	100	4.370	9.130
Río Cuarto		50.150	40	53	53	54	60	80	-	40.120
San Francisco		30.000	100	100	100	100	100	100	14.000	16.000
Villa María		55.230	100	100	100	100	100	100	230	55.000
CORDOBA	14/15	183.880	71	79	80	84	87	93	19.700	153.130
	13/14	226.600	73	86	93	94	95	99	-	-
Paraná		53.200	100	100	100	100	100	100	3.200	50.000
Rosario del Tala		43.000	100	100	100	100	100	100	4.000	39.000
ENTRE RIOS	14/15	96.200	100	100	100	100	100	100	7.200	89.000
	13/14	125.000	92	96	98	98	98	100	-	-
General Pico		12.700	67	75	88	91	98	99	600	11.980
Santa Rosa		27.200	100	100	100	100	100	100	12.198	15.000
LA PAMPA	14/15	39.900	85	89	95	96	99	100	12.798	26.980
	13/14	68.200	7	36	56	59	80	81	-	-
Avellaneda		62.500	67	80	86	90	92	96	22.800	38.060
Cañada de Gómez		7.000	100	100	100	100	100	100	-	7.000
Casilda		4.300	100	100	100	100	100	100	-	4.300
Rafaela		63.000	100	100	100	100	100	100	21.500	41.500
Venado Tuerto		8.500	100	100	100	100	100	100	-	8.500
SANTA FE	14/15	145.300	87	92	95	96	97	98	44.300	99.360
	13/14	148.430	81	86	88	90	91	94	-	-
CATAMARCA		500	100	100	100	100	100	100	200	300
CORRIENTES		4.800	60	60	70	80	85	90	-	4.320
Pci. R. S. PEÑA (Chaco)		18.600	15	15	26	32	43	59	6.400	7.210
CHARATA (Chaco)		54.000	2	2	5	9	15	44	2.310	22.510
FORMOSA		4.950	60	60	70	80	90	95	580	4.150
JUJUY		-	-	-	-	-	-	-	-	-
MISIONES		-	-	-	-	-	-	-	-	-
SALTA		-	-	-	-	-	-	-	-	-
SAN LUIS		30.900	62	65	85	100	100	100	10.450	20.450
SANTIAGO DEL ESTERO		36.000	100	100	100	100	100	100	12.000	24.000
QUIMILI (Sgo. Del Estero)		80.000	0	2	6	16	30	57	1.500	45.090
TUCUMAN		6.600	72	86	93	95	95	95	2.100	4.280
TOTAL PAIS	14/15	859.550	65	69	72	76	79	87	156.198	611.300
	13/14	997.425	65	72	78	81	85	88	-	-

(*) Cifras Provisorias

Las AREAS están expresadas en hectáreas.

ESTIMACIONES AGRICOLAS

M.A.G. y P.

AVANCE DE LA SIEMBRA DE CEBADA

CAMPAÑA: 2015/2016 (*)

DELEGACION		AREA A SEMBRAR Ha	18/06 %	25/06 %	02/07 %	09/07 %	16/07 %	23/07 %	AREA SEMBRADA Has
Bahía Blanca		34.700	97	100	100	100	100	100	34.700
Bolívar		18.100	68	81	100	100	100	100	18.100
Bragado		18.500	30	60	70	90	100	100	18.500
General Madariaga		5.550	18	72	85	100	100	100	5.550
Junín		16.200	30	40	40	45	90	95	15.390
La Plata		17.800	17	30	45	55	66	75	13.389
Lincoln		20.830	2	12	18	33	59	87	18.028
Pehuajó		37.180	34	37	40	40	50	100	37.180
Pergamino		3.650	73	98	100	100	100	100	3.650
Pigüé		130.000	34	62	73	85	90	97	126.503
Salliqueló		60.000	-	26	37	46	46	84	50.124
Tandil		212.500	9	15	79	82	89	100	212.500
T.Arroyos		307.800	43	52	59	78	86	92	281.729
25 de Mayo		38.000	47	71	80	94	100	100	38.000
BUENOS AIRES	15/16	920.810	31	44	66	77	84	95	873.344
	14/15	875.368	8	19	35	48	55	58	-
Laboulaye		4.000	100	100	100	100	100	100	4.000
M. Juárez		9.500	58	64	68	73	85	100	9.500
Río Cuarto		4.000	-	-	98	99	99	100	4.000
S. Francisco		-	-	-	-	-	-	-	-
Villa María		400	80	100	100	100	100	100	400
CORDOBA	15/16	17.900	55	59	83	85	92	100	17.900
	14/15	28.500	10	28	40	70	72	72	-
Paraná		4.800	100	100	100	100	100	100	4.800
R. del Tala		-	-	-	-	-	-	-	-
ENTRE RIOS	15/16	4.800	100	100	100	100	100	100	4.800
	14/15	5.100	-	-	-	100	100	100	-
General Pico		41.300	-	-	33	63	83	90	37.170
Santa Rosa		8.500	-	-	-	-	68	70	5.927
LA PAMPA	15/16	49.800	-	-	27	52	80	87	43.097
	14/15	65.650	27	53	69	72	88	93	-
Avellaneda		-	-	-	-	-	-	-	-
C. de Gómez		5.200	100	100	100	100	100	100	5.200
Casilda		6.200	56	100	100	100	100	100	6.200
Rafaela		-	-	-	-	-	-	-	-
V. Tuerto		12.000	15	35	45	75	100	100	12.000
SANTA FE	15/16	23.400	45	67	72	87	100	100	23.400
	14/15	31.500	4	17	55	91	98	100	-
SAN LUIS	15/16	-	-	-	-	-	-	-	-
	14/15	-	-	-	-	-	-	-	-
TOTAL PAIS	15/16	1.016.710	31	43	64	76	85	95	962.541
	14/15	1.006.118	9	20	37	50	58	61	-

(*) Cifras Provisorias

Las AREAS están expresadas en hectáreas.

ESTIMACIONES AGRICOLAS

M. A. G. y P.

AVANCE DE LA SIEMBRA DE TRIGO									
CAMPAÑA: 2015/2016(*)									
DELEGACION		AREA A SEMBRAR Has	18/06 %	25/06 %	02/07 %	09/07 %	16/07 %	23/07 %	AREA SEMBRADA Has
Bahía Blanca	T. Pan	100.762	66	66	66	66	67	100	100.760
	T. Fideos	1.500	67	67	67	67	67	100	1.500
Bolívar	T. Pan	96.000	23	36	46	58	72	72	69.200
	T. Fideos	3.000	-	20	50	100	100	100	3.000
Bragado		51.500	10	50	60	70	80	90	46.350
General Madariaga		27.300	25	45	59	74	80	92	24.980
Junín		46.500	10	15	15	20	50	60	27.900
La Plata		10.500	11	24	35	45	56	65	6.840
Lincoln		141.000	12	22	31	41	52	82	115.510
Pehuajó	T. Pan	173.200	21	27	34	39	42	85	147.220
	T. Fideos	2.600	-	-	-	-	-	-	-
Pergamino		61.000	59	87	90	100	100	100	61.000
Pigüé	T. Pan	360.000	33	56	66	82	87	95	342.000
	T. Fideos	9.000	23	62	71	86	77	100	9.000
Salliqueló	T. Pan	150.000	14	38	59	70	70	87	130.760
	T. Fideos	1.500	20	40	74	100	100	100	1.500
Tandil	T. Pan	180.500	3	5	12	17	21	31	56.710
	T. Fideos	11.000	-	-	-	-	-	11	1.210
T.Arroyos	T. Pan	491.450	28	32	37	64	75	87	428.990
	T. Fideos	39.000	-	-	-	-	13	73	28.370
25 de Mayo		61.900	23	39	53	67	77	82	50.860
BUENOS AIRES	15/16	2.019.212	25	36	44	59	66	82	1.653.660
	14/15	2.187.415	15	25	38	48	54	59	-
Laboulaye		200.000	57	72	80	90	95	97	194.000
M. Juárez		276.300	82	87	95	95	100	100	276.300
Río Cuarto		147.000	-	20	71	76	85	90	132.650
S. Francisco		218.000	97	97	100	100	100	100	218.000
Villa María		286.700	91	95	97	99	100	100	286.700
CORDOBA	15/16	1.127.000	72	80	91	94	97	98	1.107.650
	14/15	1.141.000	73	85	93	96	98	99	-
Paraná		130.000	23	23	65	74	84	100	130.000
R. del Tala		160.000	12	12	12	32	76	80	128.000
ENTRE RIOS	15/16	290.000	17	17	36	51	79	89	258.000
	14/15	318.000	13	37	57	74	87	90	-
General Pico		180.000	-	5	35	64	84	90	162.000
Santa Rosa		150.000	6	7	18	46	69	70	105.000
LA PAMPA	15/16	330.000	3	6	27	56	77	81	267.000
	14/15	330.000	43	68	82	83	90	91	-
Avellaneda		81.000	45	81	88	92	100	100	81.000
C. de Gómez		208.470	63	72	78	87	90	100	208.470
Casilda		96.000	65	90	95	100	100	100	96.000
Rafaela		194.000	28	33	40	75	100	100	194.000
V. Tuerto		80.000	25	45	65	85	100	100	80.000
SANTA FE	15/16	659.470	46	61	69	86	97	100	659.470
	14/15	925.000	46	65	84	94	98	100	-
CATAMARCA		11.700	90	100	100	100	100	100	11.700
CORRIENTES		-	-	-	-	-	-	-	-
Pcia. R. S. Peña (CHACO)		30.500	43	51	58	65	100	100	30.500
Charata (CHACO)		40.800	13	22	39	47	90	99	40.570
FORMOSA		-	-	-	-	-	-	-	-
JUJUY		2.835	100	100	100	100	100	100	2.840
MISIONES		-	-	-	-	-	-	-	-
SALTA		63.870	100	100	100	100	100	100	63.870
SAN LUIS	T. Pan	3.290	52	55	85	100	100	100	3.290
	T. Fideos	450	45	48	50	100	100	100	450
S. ESTERO		54.500	100	100	100	100	100	100	54.500
Quimilí (S. ESTERO)		101.000	-	20	22	23	24	43	43.800
TUCUMAN	T. Pan	39.700	87	87	100	100	100	100	39.700
	T. Fideos	3.800	100	100	100	100	100	100	3.800
TOTAL PAIS	15/16	4.779.127	39	49	59	71	80	89	4.240.800
	14/15	5.261.035	38	51	64	73	78	81	-

(*) Cifras Provisorias
Las AREAS están expresadas en hectáreas.
ESTIMACIONES AGRICOLAS
M. A. G. y P.



ESTADO DE LOS CULTIVOS
Y HUMEDAD DEL SUELO

HUMEDAD Y ESTADO DE LOS CULTIVOS

Desde el 17/07/15 hasta el 23/07/15

PROVINCIA	DELEGACION	MAIZ								Humedad	
		Estadio Fenológico					Estado General				
		E	C	F	L	M	MB	B	R		M
BUENOS AIRES	BAHIA BLANCA	-	-	-	-	-	-	-	-	-	-
	BOLIVAR	-	-	-	-	-	-	-	-	-	-
	BRAGADO	-	-	-	-	-	-	-	-	-	-
	GENERAL MADARIAGA	-	-	-	-	-	-	-	-	-	-
	JUNIN	-	-	-	-	-	-	-	-	-	-
	LA PLATA	-	-	-	-	-	-	-	-	-	-
	LINCOLN	-	-	-	-	-	-	-	-	-	-
	PEHUAJO	-	-	-	-	-	-	-	-	-	-
	PERGAMINO	-	-	-	-	-	-	-	-	-	-
	PIGUE	-	-	-	-	100	28	72	-	0	A
	SALLIQUELO	-	-	-	-	100	-	56	44	0	A
	TANDIL	-	-	-	-	-	-	-	-	-	-
TRES ARROYOS	-	-	-	-	100	-	68	-	0	A	
25 DE MAYO	-	-	-	-	-	-	-	-	-	-	
CORDOBA	LABOULAYE	-	-	-	-	100	20	70	10	0	A
	MARCOS JUAREZ	-	-	-	-	100	30	58	10	2	A
	RIO CUARTO	-	-	-	-	100	-	72	15	13	A
	SAN FRANCISCO	-	-	-	-	100	-	82	11	7	A/R
	VILLA MARIA	-	-	-	-	100	60	40	-	0	A
ENTRE RIOS	PARANA	-	-	-	-	-	-	-	-	-	-
	ROSARIO DEL TALA	-	-	-	-	-	-	-	-	-	-
LA PAMPA	GENERAL PICO	-	-	-	-	100	8	54	34	3	A
	SANTA ROSA	-	-	-	-	100	2	42	53	4	A/R
SANTA FE	AVELLANEDA	-	-	-	-	100	-	60	23	17	A/R
	CASILDA	-	-	-	-	100	71	29	-	0	A
	CANADA de GOMEZ	-	-	-	-	100	58	24	18	0	A
	RAFAELA	-	-	-	-	100	23	71	6	0	A/R
	VENADO TUERTO	-	-	-	-	-	-	-	-	-	-
CATAMARCA	CATAMARCA	-	-	-	-	100	-	100	-	0	R
CORRIENTES	CORRIENTES	-	-	-	-	-	-	-	-	-	-
CHACO	CHARATA	-	-	-	54	46	17	37	32	15	R
	ROQUE SAENZ PENA	-	-	-	56	44	38	51	11	0	A/R
FORMOSA	FORMOSA	-	-	-	-	-	-	-	-	-	
JUJUY	JUJUY	-	-	-	-	100	-	100	-	0	A
MISIONES	POSADAS	-	-	-	-	-	-	-	-	-	-
SALTA	SALTA	-	-	-	-	100	-	100	-	0	A
SAN LUIS	SAN LUIS	-	-	-	-	100	-	100	-	0	A
SANTIAGO DEL ESTERO	SANTIAGO DEL ESTERO	-	-	-	-	100	-	99	1	0	A/R
	QUIMILI	-	-	-	-	100	-	61	23	10	E/A/I
TUCUMAN	TUCUMAN	-	-	-	-	100	-	100	-	0	R/PS

Las cifras expresan porcentaje de la superficie del área sembrada.

Estado general: MB: Muy Bueno, B: Bueno, R: Regular, M: Malo.

Humedad: A: Adecuada, R: Regular, E: Exceso, I: Inundación, PS: Principio de Sequía, S: Sequía.

Estadio Fenológico: E: Emergencia; C: Crecimiento; F: Floración; L: Llenado; M: Madurez

(*) La sumatoria puede ser inferior a 100, correspondiendo la diferencia a siembras aún sin emerger.

HUMEDAD Y ESTADO DE LOS CULTIVOS

Desde el 17/07/15 hasta el 23/07/15

PROVINCIA	DELEGACION	TRIGO (pan)									
		Estadio Fenológico (*)					Estado General				Humedad
		E	C	F	L	M	MB	B	R	M	
BUENOS AIRES	BAHIA BLANCA	10	90	-	-	-	-	100	-	-	R/PS
	BOLIVAR	20	80	-	-	-	-	100	-	-	A
	BRAGADO	10	80	-	-	-	-	100	-	-	A
	GENERAL MADARIAGA	22	78	-	-	-	-	100	-	-	A
	JUNIN	-	-	-	-	-	-	-	-	-	A
	LA PLATA	50	50	-	-	-	50	50	-	-	A
	LINCOLN	48	52	-	-	-	-	100	-	-	E/A
	PEHUAJO	30	70	-	-	-	22	70	8	-	PS/A/R
	PERGAMINO	-	100	-	-	-	-	100	-	-	A
	PIGÜE	18	82	-	-	-	-	100	-	-	A
	SALLIQUELO	41	33	-	-	-	-	-	-	-	A
	TANDIL	28	-	-	-	-	-	-	-	-	A
	TRES ARROYOS	41	59	-	-	-	-	100	-	-	A
25 DE MAYO	10	90	-	-	-	-	100	-	-	A	
CORDOBA	LABOULAYE	20	80	-	-	-	40	60	-	-	A/R
	MARCOS JUAREZ	20	80	-	-	-	-	100	-	-	A/R
	RIO CUARTO	29	71	-	-	-	-	100	-	-	A
	SAN FRANCISCO	-	100	-	-	-	66	34	-	-	R/PS
	VILLA MARIA	-	100	-	-	-	-	100	-	-	A
ENTRE RIOS	PARANA	22	78	-	-	-	-	100	-	-	A
	ROSARIO DEL TALA	31	67	-	-	-	-	-	-	-	A/R
LA PAMPA	GENERAL PICO	11	16	-	-	-	-	19	8	-	S
	SANTA ROSA	69	31	-	-	-	-	-	-	-	A/R
SANTA FE	AVELLANEDA	31	69	-	-	-	-	100	-	-	A/R
	CASILDA	4	96	-	-	-	-	100	-	-	A
	CAÑADA de GOMEZ	22	78	-	-	-	74	26	-	-	A
	RAFAELA	14	86	-	-	-	-	91	9	-	R/A/PS
	VENADO TUERTO	5	95	-	-	-	-	100	-	-	A
CATAMARCA	CATAMARCA	-	100	-	-	-	-	100	-	-	R/PS
CORRIENTES	CORRIENTES	-	-	-	-	-	-	-	-	-	-
CHACO	CHARATA	-	100	-	-	-	1	58	41	-	A/R/S
	Pcia. ROQUE SAENZ PEÑA	-	100	-	-	-	100	-	-	-	A/R
FORMOSA	FORMOSA	-	-	-	-	-	-	-	-	-	
JUJUY	JUJUY	-	100	-	-	-	-	100	-	-	A
MISIONES	POSADAS	-	-	-	-	-	-	-	-	-	
SALTA	SALTA	-	100	-	-	-	-	100	-	-	A
SAN LUIS	SAN LUIS	-	100	-	-	-	-	100	-	-	A
SANTIAGO DEL ESTERO	SANTIAGO DEL ESTERO	-	100	-	-	-	-	100	-	-	A/R
	QUIMILI	-	100	-	-	-	-	92	8	-	A/R
TUCUMAN	TUCUMAN	-	100	-	-	-	-	100	-	-	R/PS

Las cifras expresan porcentaje de la superficie del área sembrada.

Estado general: MB: Muy Bueno, B: Bueno, R: Regular, M: Malo.

Humedad: A: Adecuada, R: Regular, E: Exceso, I: Inundación, PS: Principio de Sequía, S: Sequía.

Estadio Fenológico: E: Emergencia; C: Crecimiento; F: Floración; L: Llenado; M: Madurez

(*) La sumatoria puede ser inferior a 100, correspondiendo la diferencia a siembras aún sin emerger.

Más información <http://dev.sia.gov.ar/informes>